



PRESIDEN
REPUBLIK INDONESIA

LAMPIRAN II
PERATURAN PRESIDEN REPUBLIK INDONESIA
NOMOR 58 TAHUN 2014
TENTANG RENCANA TATA RUANG
KAWASAN BOROBUDUR DAN SEKITARNYA

PETA RENCANA POLA RUANG KAWASAN BOROBUDUR DAN SEKITARNYA



PRESIDEN
REPUBLIK INDONESIA

PETA RENCANA POLA RUANG KAWASAN BOROBUDUR DAN SEKITARNYA

KETERANGAN GAMBAR :

SKALA 1 : 25.000



Ibukota Pemerintahan		Jaringan Jalan		Rencana Pola Ruang	
	Ibukota Kabupaten/Kota		Jaringan Jalan Arteri Primer		Kawasan Situs Candi Termasuk Taman Candi
	Ibukota Kecamatan		Jaringan Jalan Strategis Nasional		Kawasan Taman Wisata Alam
	Sistem Perkotaan		Jaringan Jalan Kolektor Primer 2		Kawasan Resapan Air
	PKL		Jaringan Jalan Lokal Primer		Kawasan Sempadan Sungai
	Situs Purbakala		Sungai		Kawasan Sekitar Mata Air
	Candi		Sungai Musiman		Kawasan Hutan Rakyat
Batas Administrasi		Unsur Lainnya			Kawasan Peruntukan Pertanian Termasuk Sawah Bekas Danau Purba
	Batas Provinsi		Sub Kawasan Pelestarian 1 (SP-1)		Kawasan Peruntukan Permukiman
	Batas Kabupaten		Sub Kawasan Pelestarian 2 (SP-2)		
	Batas Kecamatan		Titik Tinggi		
	Batas Desa		Titik Batas Koordinat Terluar Kawasan Borobudur		



PRESIDEN
REPUBLIK INDONESIA

INDEKS PETA

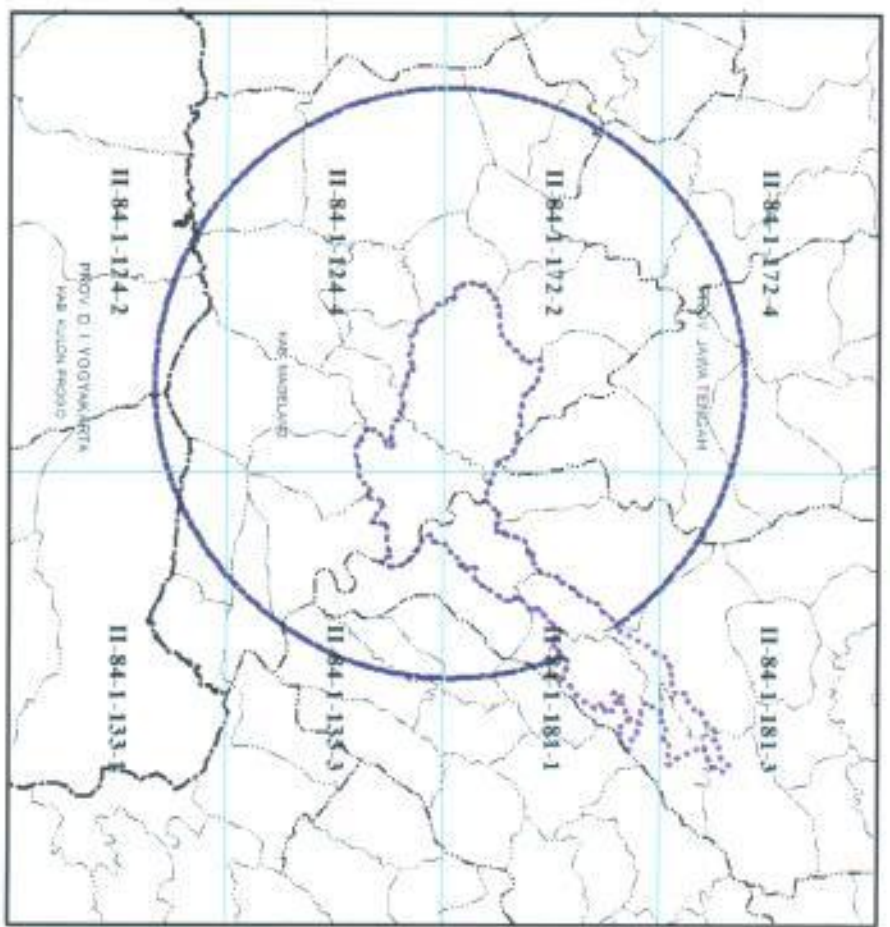



PRESIDEN
REPUBLIK INDONESIA

SUMBER PETA :

1. Peta Rupa Bumi Skala 1 : 25.000 Tahun 1995, Badan Koordinasi Survey dan Pemetaan Nasional
2. Peta Rencana Pola Ruang, Rencana Tata Ruang Wilayah Kabupaten Magelang, BAPPEDA Kabupaten Magelang, Tahun 2011-2031
3. Peta Rencana Pola Ruang, Rencana Tata Ruang Wilayah Kabupaten Kulon Progo, BAPPEDA Kabupaten Kulon Progo, Tahun 2011-2031
4. Batas administrasi merupakan batas indikatif



PRESIDEN
REPUBLIK INDONESIA

II - 84 - 1 - 124 - 4

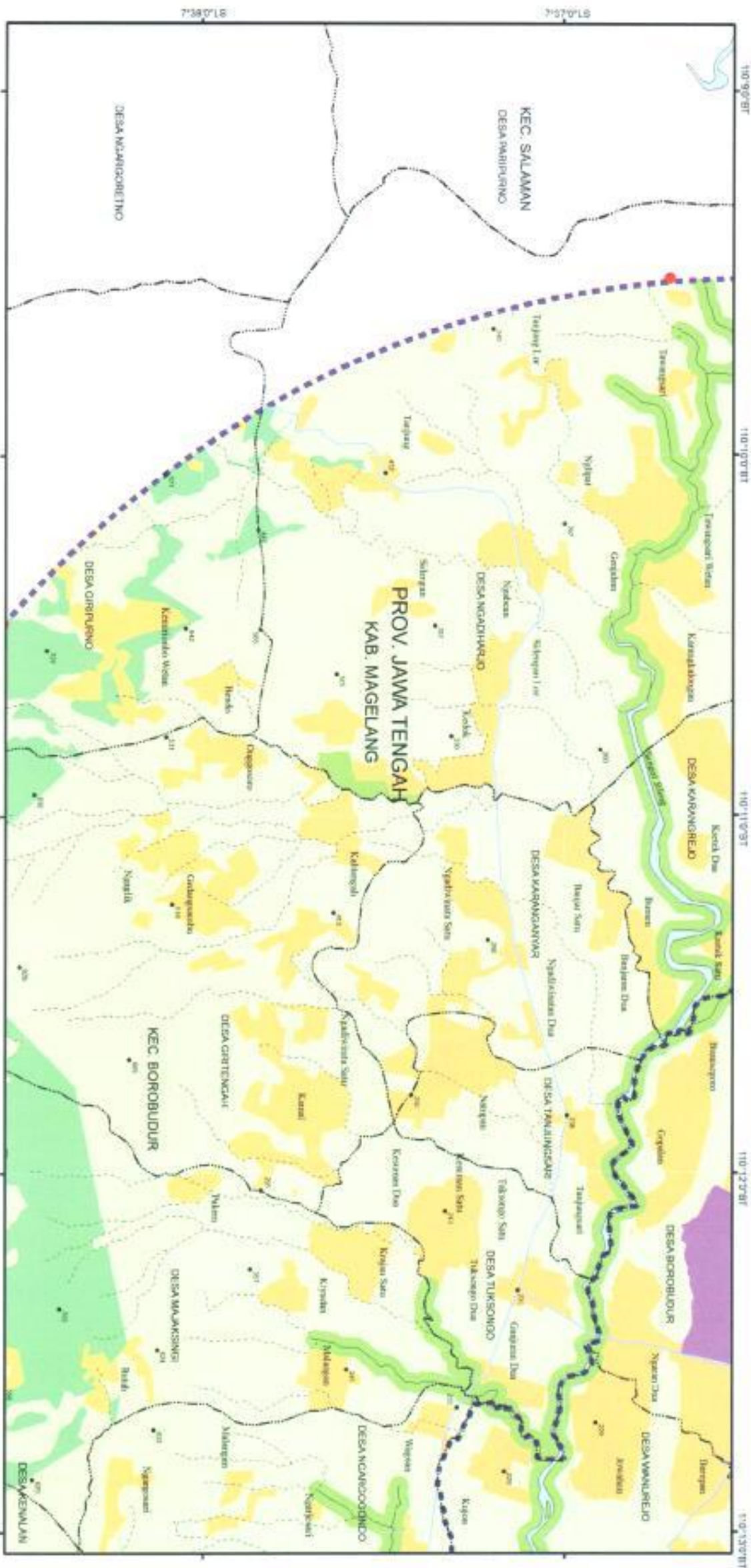



PRESIDEN
REPUBLIK INDONESIA
II - 84 - 1 - 124 - 2

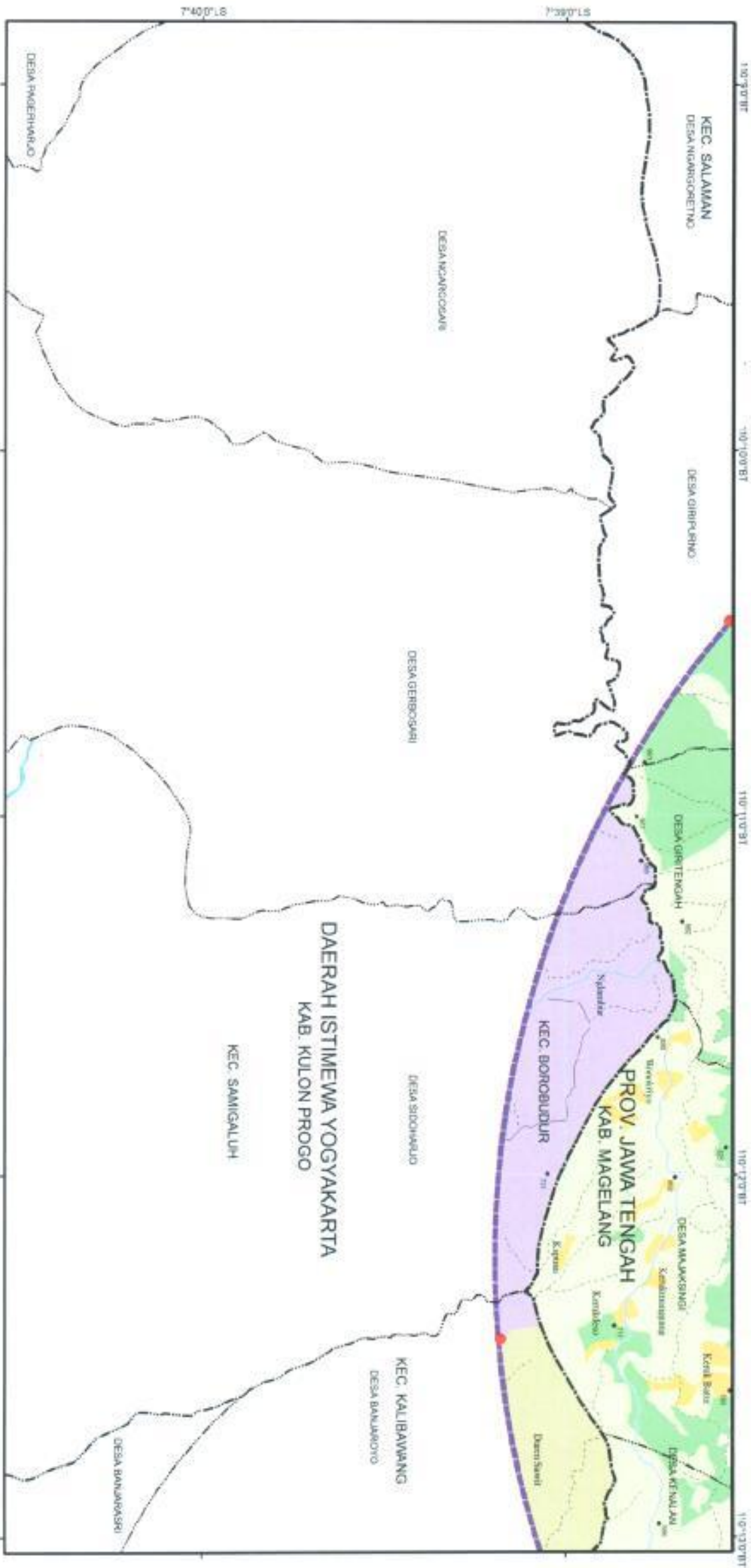



PRESIDEN
REPUBLIK INDONESIA

II - 84 - 1 - 181 - 3

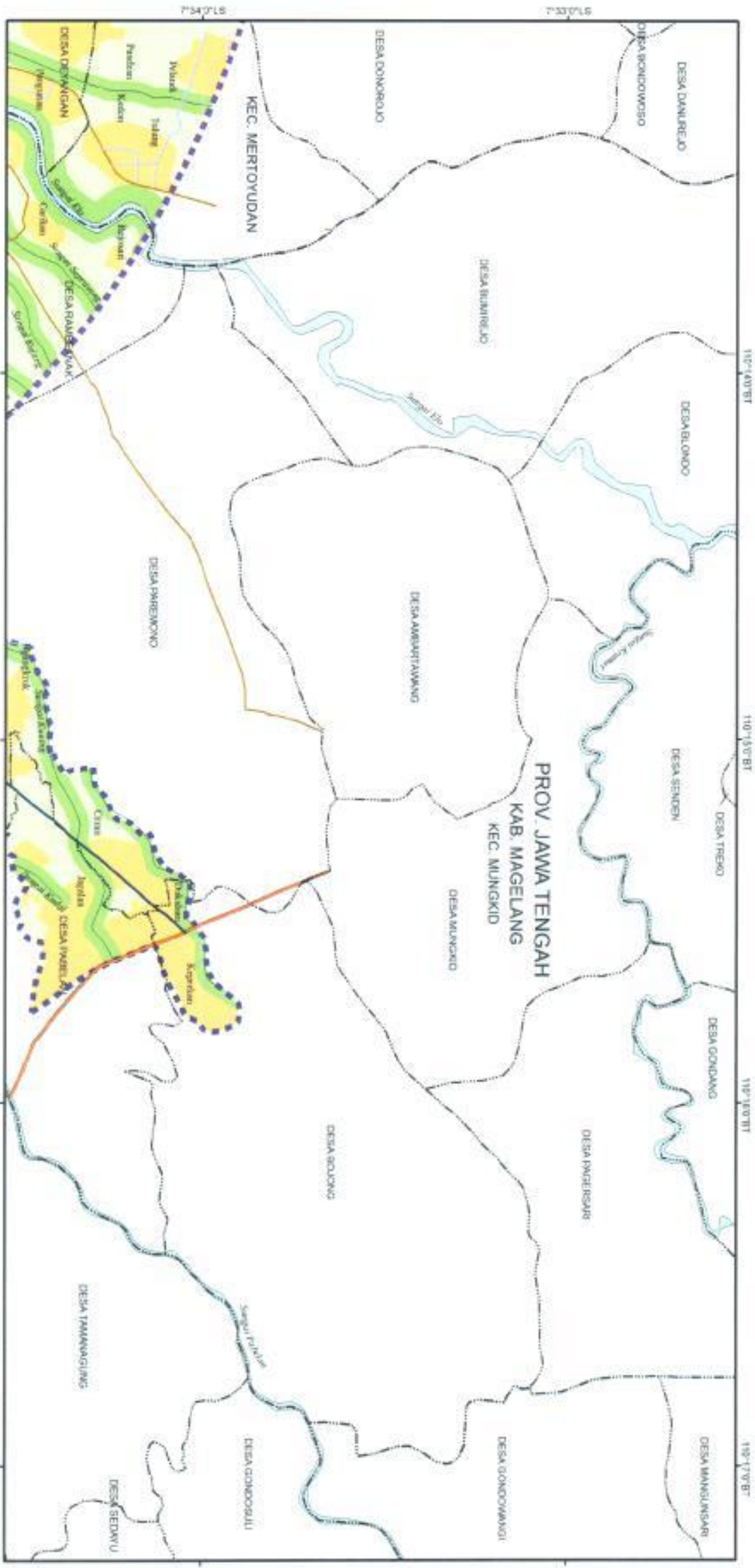



II - 84 - 1 - 133 - 3

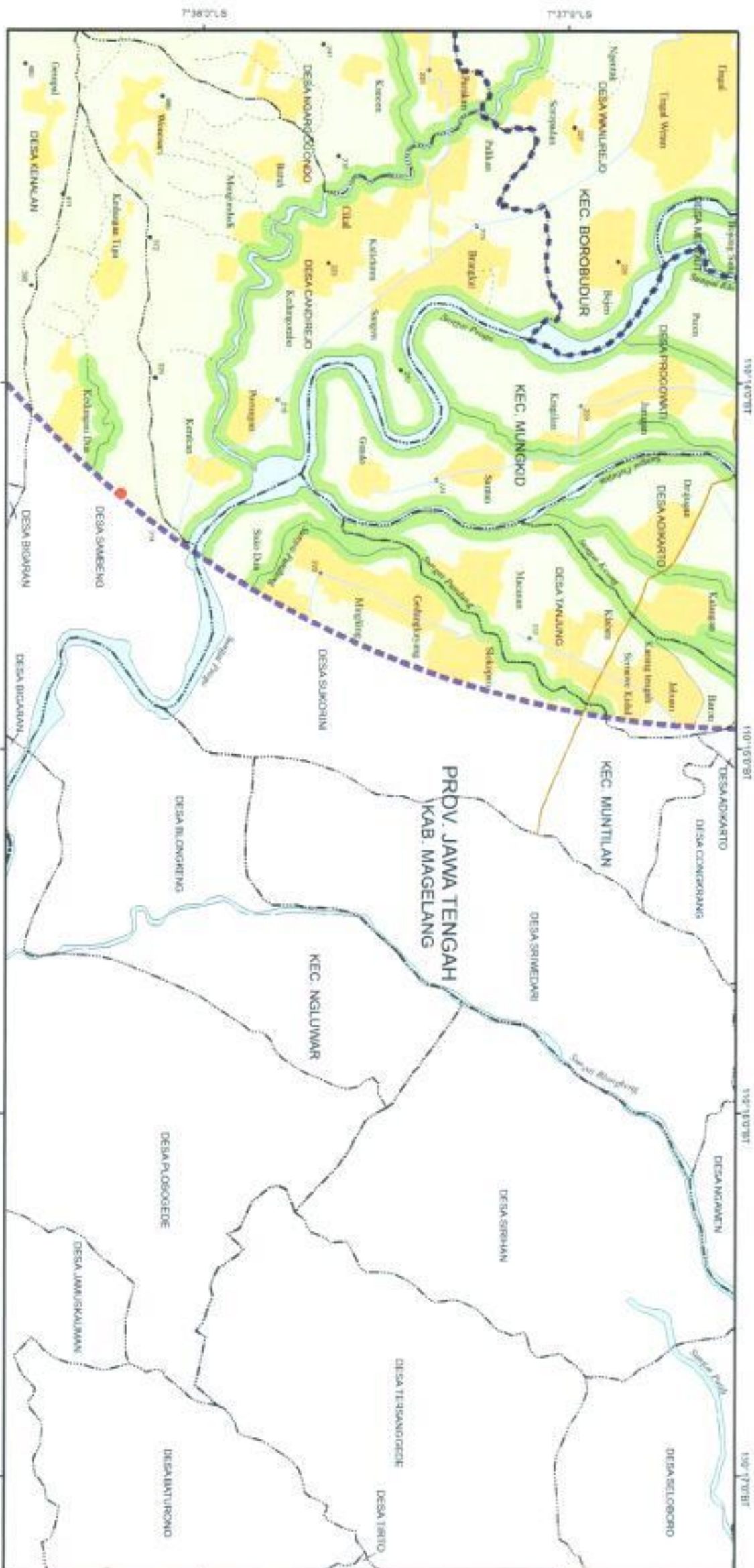



PRESIDEN
REPUBLIK INDONESIA

II - 84 - 1 - 133 - 1

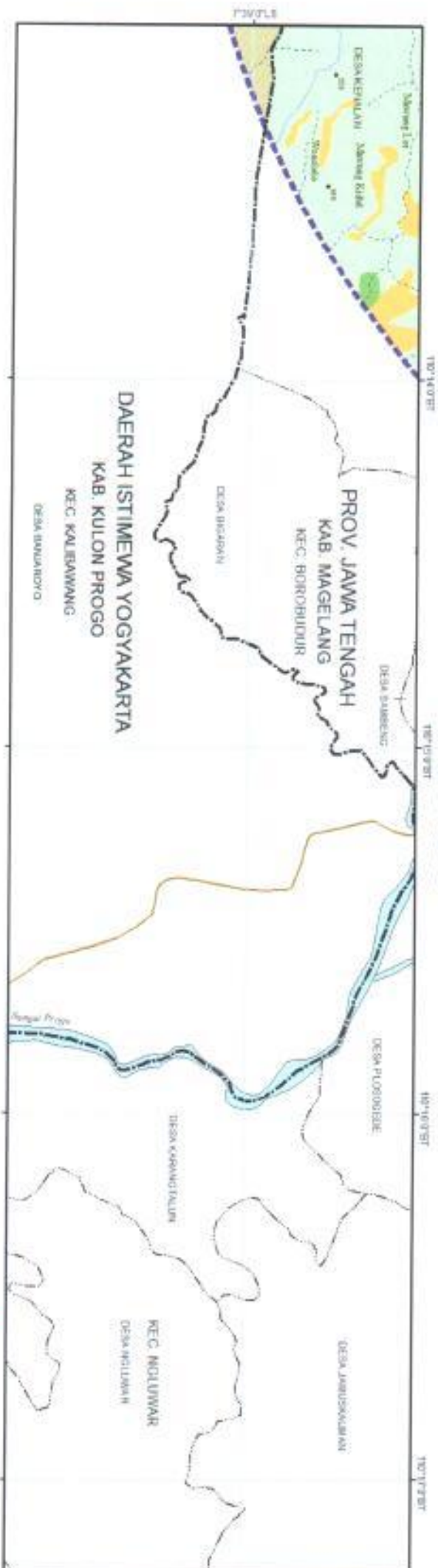

PRESIDEN REPUBLIK INDONESIA,
ttd.

DR. H. SUSILO BAMBANG YUDHONYONO

Salinan sesuai dengan aslinya
SEKRETARIAT KABINET RI
Deputi Bidang Perkonomian,

Ratuh Nurdianti